Мама.

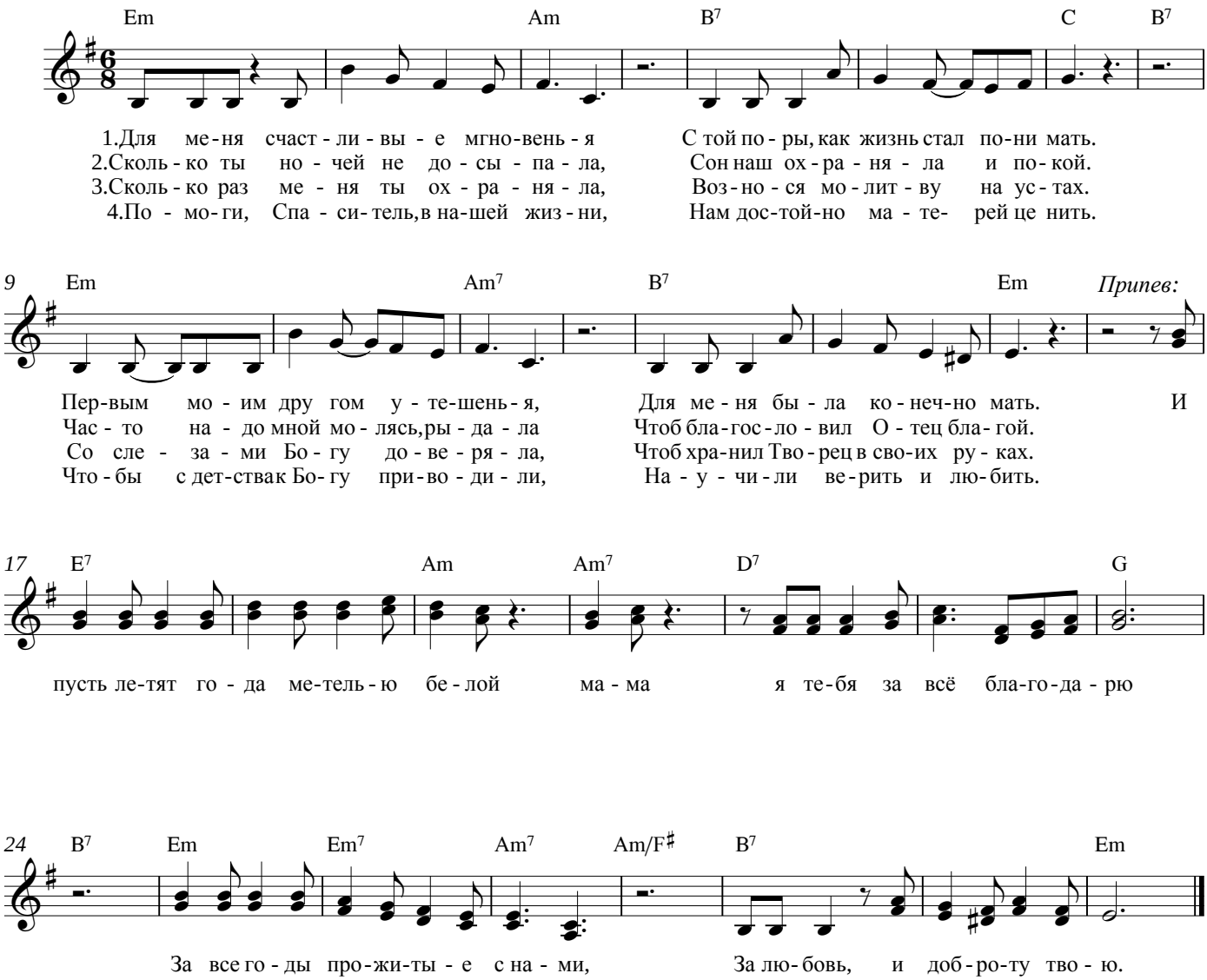
Em Am B7 C B7
1.Для ме-ня счаст-ли-вы-е мгно-вень-я С той по-ры, как жизнь стал по-ни мать.
2.Сколь-ко ты но-чей не до-сы-па-ла, Сон наш ох-ра-ня-ла и по-кой.
3.Сколь-ко раз ме-ня ты ох-ра-ня-ла, Воз-но-ся мо-лит-ву на ус-тах.
4.По-мо-ги, Спа-си-тель,в на-шей жиз-ни, Нам дос-той-но ма-те- рей це нить.
9 Em Am7 B7 Em Припев:
Пер-вым мо-им дру гом у-те-шень-я, Для ме-ня бы-ла ко-неч-но мать. И
Час-то на-до мной мо-лясь,ры-да-ла Чтоб бла-гос-ло-вил О-тец бла-гой.
Со сле-за-ми Бо-гу до-ве-ря-ла, Чтоб хра-нил Тво-рец в сво-их ру-ках.
Что-бы с дет-ствак Бо-гу при-во-ди-ли, На-у-чи-ли ве-рить и лю-бить.
17 E7 Am Am7 D7 G
пусть ле-тят го-да ме-тель-ю бе-лой ма-ма я те-бя за всё бла-го-да-рю
24 B7 Em Em7 Am7 Am/F♯ B7 Em
За все го-ды про-жи-ты-е с на-ми, За лю-бовь, и доб-ро-ту тво-ю.